

NT SI DELIMIT  
SCARA 1: 1000

Nr. cadastral	Suprafata masurata a imobilului (mp)	Adresa imobilului
123561	44480 mp	INTRAVILAN , MUN. PLOIESTI, STR. MIHAI BRAVU , NR.231,
Nr. Carte Funciara	Unitate Administrativ Teritoriala (UAT)	
01/1995	MUN. PLOIESTI, JUD. PRAHOVA	

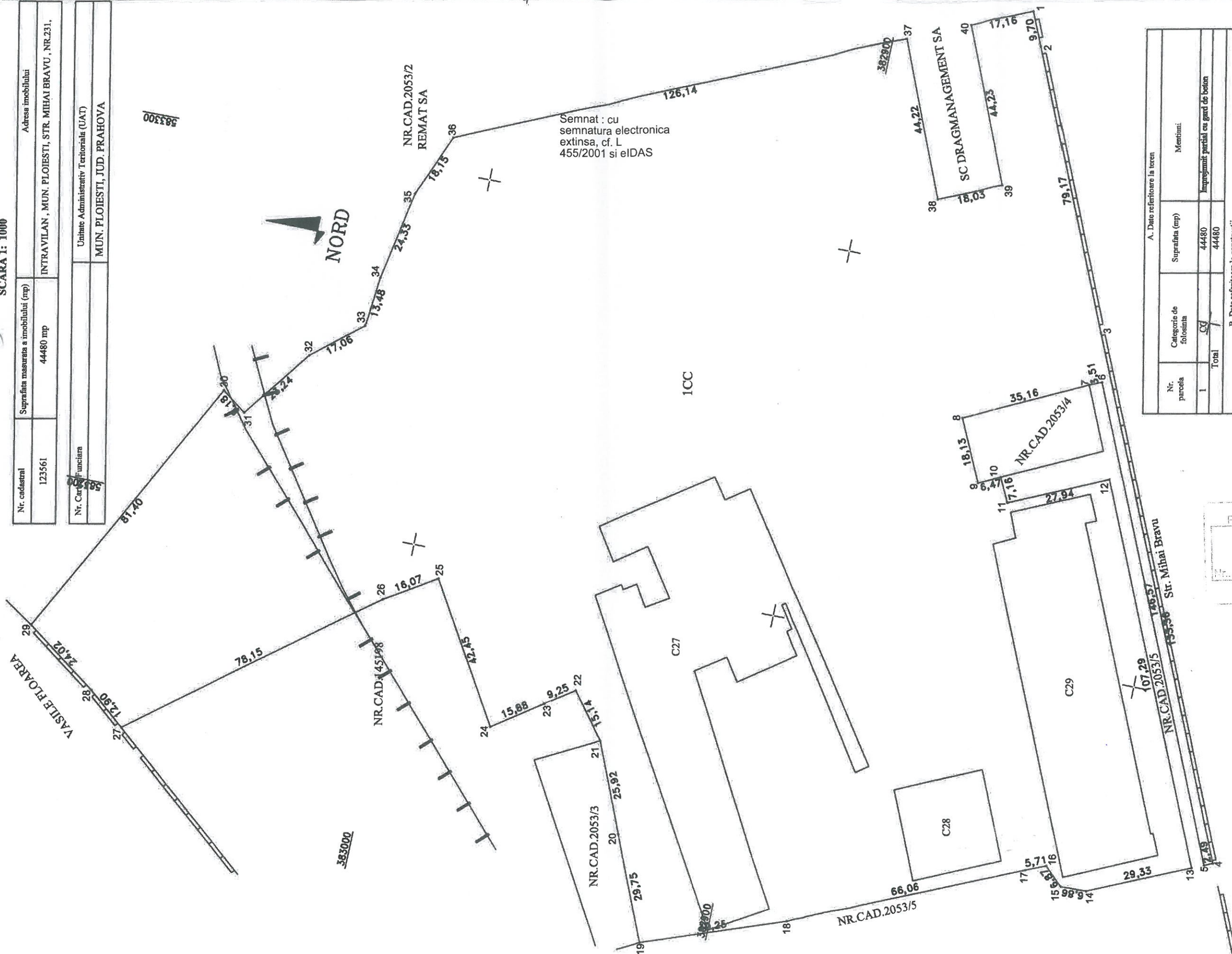

A. Date referitoare la teren			
Nr. parcela	Categorie de folosinta	Suprafata (mp)	Mentiiuni
1	CG	44480	Improprietii partial cu gard de beton
Total		44480	

B. Date referitoare la constructii			
Cod	Destinatie	Suprafata construita la sol (mp)	Mentiiuni
C27	CIE	3524	C27-atelier montaj cu Sc = 3523.83 mp
C28	CIE	619	C28-atelier prel.mecanice cu Sc = 618.76 mp
C29	CIE	2501	C29-cmailei cu Sc = 2500.52 mp
Total		6644	

Suprafata totala masurata a imobilului = 44480 mp	
Suprafata teren din acte = 44480 mp	
<p><b>SC. TOPAMARUL BERV S.R.L.</b>            Seta MO-B-J, nr. 1925</p> <p><b>Existent: NICA NICULAE</b>            Seta MO-P-E-F, nr. 0041</p>	

Confirmarea masuratorilor la teren, corespondenta inventarilor documentarii cadastrale si corespondenta actelor cu valabilitate din teren	
<p>Confirmarea intocmita de catre:</p> <p><b>Marius Vilasnescu</b></p> <p>Data: 2021.12.06</p>	<p>Confirmarea intocmita de catre:</p> <p><b>Marius Vilasnescu</b></p> <p>Data: 2021.12.06</p>

Semnata si stampila	
<p>Confirmarea intocmita de catre:</p> <p><b>Marius Vilasnescu</b></p> <p>Data: 2021.12.06</p>	<p>Confirmarea intocmita de catre:</p> <p><b>Marius Vilasnescu</b></p> <p>Data: 2021.12.06</p>

